

SARL GRANIT D'ATRE  
Le Bois D'atré  
50240 SAINT JAMES

RECU LE  
10 MARS 2023  
DREAL/UD 35

DREAL Bretagne  
UD 35  
35065 RENNES

Objet : - Carrière de granit du Rocher Hue à St Marc Le Blanc (AP du 28 juillet 2003)  
- Dépôt d'explosifs à Baillé (AP du 06 octobre 2015)

Réf : - dernière visite de l'inspectrice des ICPE le 12 juillet 2019 (Magali HAMERY)  
- Certificat Indication Géographique « Granit de Bretagne » du 14.02.2019

Madame,

Les entreprises LTP LOISEL SA et LTP LOISEL SAS ont acquis le 02 août 2014 la Sarl Granit d'Atré exploitante de 2 carrières de granit à St Marc Le Blanc et Saint James, ainsi que les SCI du Rocher Hue et Sci JPNB du Bois D'atré, propriétés foncières de ces 2 carrières de granit.

Dès 2016 il a été nécessaire de restructurer Granit d'Atré et de procéder à des investissements humains et matériels pour fournir à la clientèle des blocs équarris de qualité à prix concurrentiel et réduire considérablement les dangers et inconvénients du process d'extraction des blocs équarris précédemment établi dans l'arrêté préfectoral.

En juin 2018, Granit d'Atré a recruté un responsable de carrière expert en extraction rocheuse au fil diamanté sans emploi d'explosifs ; il a été affecté à l'exploitation du site du Rocher Hue à St Marc le Blanc avec une équipe de trois personnes ;  
La dernière acquisition d'explosifs pour Granit d'Atré a été livrée à Baillé le 26/10/2021 ; l'exploitation actuelle a réduit considérablement les pollutions de l'air (poussières), de bruit (explosifs) sans rejet d'eau d'exhaure.  
En conséquence, je vous confirme la cessation d'activité de la poudrière à compter du 1<sup>er</sup> janvier 2023, la remise en état sera effective à compter du 1<sup>er</sup> avril 2023.

De septembre 2014 à Décembre 2018 il n'a été commercialisé que 2 394.96 m3 de blocs équarris issus du site Rocher Hue alors que le site est autorisé pour une production de 2 000 m3 par an si bien que depuis notre acquisition jusqu'à fin 2022 nous accusons un déficit total de production maximale de 7 000 m3 correspondant sensiblement à 3.5 années de production au maximum autorisé.

Depuis le 14 février 2019, la carrière est référencée à l'indication géographique « Granit de Bretagne » et nos clients se précipitent pour réserver toute notre production ; le massif

d'extraction est un des meilleurs sites en qualité Granit de Louvigné, par ailleurs nos concurrents disparaissent au fil des ans et les années 2023 et 2024 s'annoncent suffisamment consommatrices de blocs équarris (chantier JO 2024, augmentation coûts d'Énergie et de logistique réduisant la concurrence étrangère).

Depuis 2016, les propriétaires de Granit d'Atré et de la Sci du Rocher Hue abondent en apport en compte courant avec retour à meilleure fortune, les comptes de Granit d'Atré pour valoriser l'activité en termes de qualité, sécurité, savoir-faire et efficience ; C'est une production très localisée qui répond à tous les codes des exigences environnementales françaises et climatiques.

Le réajustement des prix de production à la clientèle est rendu difficile par le petit nombre d'interlocuteurs et le recours aux importations étrangères. En l'état actuel Granit d'Atré n'a pas les moyens financiers pour engager le budget d'une étude environnementale de prolongation de l'arrêté préfectoral du 28 juillet 2003 alors que le massif actuel peut assurément durer une dizaine d'années au même rythme sans modifications substantielles des conditions générales d'exploitation et avec une amélioration conséquente de la qualité des produits livrés à nos clients (moins de blocs fissurés).

C'est pourquoi nous sollicitons l'autorisation de poursuivre nos efforts actuels pour exploiter le massif au rythme de 2000 m<sup>3</sup> / an pendant 3.5 années soit jusqu'au 31 décembre 2026 ce qui nous permettrait de trouver un partenaire et le temps pour engager les études de prolongation de notre arrêté préfectoral ICPE et maintenir notre certification « Granit de Bretagne ».

En cas de refus de notre demande nous nous résignerons à réduire l'exploitation à partir du 8 juillet 2023 en deçà des critères nécessitant une autorisation administrative ICPE (surface d'exploitation annuelle inférieure à 1 000 m<sup>2</sup> et extraction de blocs inférieure à 2 000 tonnes / an).

Vous trouverez ci-joint un plan actualisé de l'état des fronts de la carrière, des circulations et des stocks et nous sommes à votre disposition pour une rencontre sur sites pour échanger nos points de vue.

Veillez agréer, Madame, l'expression de notre meilleure considération.

Mr Letellier David

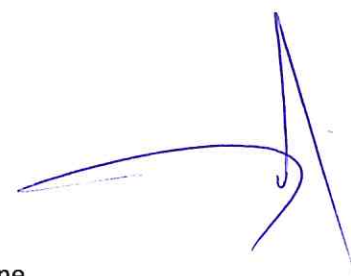

- Pj :
- Annexe 1 Kbis
  - Annexe 2 Bilan Extractions annuelles
  - Annexe 3 Certification IGP Granit de Bretagne
  - Plan topographique du site



N° de gestion 2004B00058

**Extrait Kbis**

**EXTRAIT D'IMMATRICULATION PRINCIPALE AU REGISTRE DU COMMERCE ET DES SOCIÉTÉS**  
à jour au 20 janvier 2021

**IDENTIFICATION DE LA PERSONNE MORALE**

<i>Immatriculation au RCS, numéro</i>	443 034 277 R.C.S. Coutances
<i>Date d'immatriculation</i>	17/02/2004
<i>Transfert du</i>	R.C.S. de Rennes en date du 02/08/2014
<i>Date d'immatriculation d'origine</i>	02/09/2002
<i>Dénomination ou raison sociale</i>	<b>GRANIT D'ATRE</b>
<i>Forme juridique</i>	Société à responsabilité limitée
<i>Capital social</i>	7 500,00 Euros
<i>- Mention n° 2488 du 11/04/2019</i>	Décision de non dissolution de la société, après constat que ses capitaux propres sont devenus inférieurs à la moitié du capital social à compter du 31/01/2019
<i>Adresse du siège</i>	le Bois d'Atré 50240 Saint-James
<i>Activités principales</i>	Toutes opérations industrielles, commerciales se rapportant à l'exploitation de carrières, à la transformation de granit sous toutes ses formes.
<i>Durée de la personne morale</i>	Jusqu'au 01/09/2101
<i>Date de clôture de l'exercice social</i>	31 juillet

**GESTION, DIRECTION, ADMINISTRATION, CONTRÔLE, ASSOCIÉS OU MEMBRES**

**Gérant**

<i>Nom, prénoms</i>	LETELLIER David, Xavier, Christophe
<i>Date et lieu de naissance</i>	Le 12/05/1981 à Villedieu-les-Poêles (50)
<i>Nationalité</i>	Française
<i>Domicile personnel</i>	41 Rue de la Libération 50170 Pontorson

**RENSEIGNEMENTS RELATIFS A L'ACTIVITE ET A L'ETABLISSEMENT PRINCIPAL**

<i>Adresse de l'établissement</i>	le Bois d'Atré 50240 Saint-James
<i>Activité(s) exercée(s)</i>	Toutes opérations industrielles, commerciales se rapportant à l'exploitation de carrières, à la transformation de granit sous toutes ses formes.
<i>Date de commencement d'activité</i>	02/01/2004
<i>Origine du fonds ou de l'activité</i>	Création
<i>Mode d'exploitation</i>	Exploitation directe

**IMMATRICULATION HORS RESSORT**

R.C.S. Rennes

Le Greffier



FIN DE L'EXTRAIT



# CERTIFICAT N°IGPIA-22 V01

Ce certificat est accordé par Certipaq à

**SARL Granit d'Atré**

Situé au Bois d'Atré - 50240 Saint-James

Sites concernés :  
Carrière du Rocher Hue



Dans le cadre de la démarche officielle de certification des produits sous

**INDICATION GÉOGRAPHIQUE**

**« GRANIT DE BRETAGNE »**

Numéro d'homologation INPI-1701

Décision de certification initiale le 06/02/2019  
Certificat émis à Paris, le 14/02/2019

La Directrice Exploitation  
Alexandra Crignon



[www.certipaq.com](http://www.certipaq.com)

Le Président du Conseil d'Administration  
Jean-Paul MANCEZ

Le présent certificat est établi conformément au programme de certification en vigueur précisé en annexe 1, pour une durée indéterminée. La portée de la certification est précisée en annexe 2.

Le présent document est la propriété exclusive de CERTIPAQ. Il, villa Thorétou, 75015 Paris. Seul l'original est valable. Il doit être restitué à CERTIPAQ sur simple demande en cas de retrait ou suspension de la certification par CERTIPAQ et en cas de renonciation à la certification par le client. Le présent document annule et remplace tout document de certification précédemment émis. L'authenticité et la validité de ce certificat sont vérifiables auprès de CERTIPAQ.



## ANNEXE 1

# Contenu du programme de certification N°IGPIA\_22 V01 « Granit de Bretagne »

*Date de dernière mise à jour de l'annexe : 14/02/2019*

### **Cahier des charges en vigueur**

- Cahier des charges homologué avec le numéro d'homologation INPI-1701 par la décision n° 2017-13 du directeur général de l'INPI du 9 janvier 2017 (BOP1 n° 17/03 du 20/01/17), et modifié par la décision n°2018-11 du directeur général de l'INPI du 22 janvier 2018 (BOP1 n°18/06 du 09/02/18)

### **Procédures de CERTIPAQ**

- Procédures afférentes de CERTIPAQ disponibles sur demande

### **Code de la Propriété Intellectuelle**

- Articles L.721-2 et suivants du code de la propriété intellectuelle et des textes associés
- Articles L.722-1 et suivants du Code de la Propriété Intellectuelle

### **Code de la consommation**

- Articles L.431-2 et suivants du Code de la consommation

### **Textes légaux et réglementaires**

- Loi n° 2014-344 du 17 mars 2014 relative à la consommation, article 73
- Loi n° 2015-990 du 6 août 2015 pour la croissance, l'activité et l'égalité des chances économiques, article 214
- Article 137 de la Loi n°2008-376 du 4 août 2008 de modernisation de l'économie
- Décret n°2015-595 du 2 juin 2015 relatif aux indications géographiques protégeant les produits industriels et artisanaux et portant diverses dispositions relatives aux marques
- Décret n°2016-280 du 8 mars 2016 relatif aux indications géographiques protégeant les produits industriels et artisanaux
- Décision n°2015-55 relative aux modalités de dépôt des demandes d'homologation ou de modification des cahiers des charges d'indications géographiques protégeant les produits industriels et artisanaux
- Arrêté du 07/02/17 relatif au logo type des Indications géographiques protégeant les produits industriels et artisanaux

## ANNEXE 2

### Liste des sites certifiés concernant le certificat N°IGPIA\_22 V01 « Granit de Bretagne »

Date de dernière mise à jour de l'annexe : 14/02/2019

Adresse du site	N° SIRET	Activité(s)	Date de délivrance de la certification
Site du Rocher Hue 35460 SAINT MARC LE BLANC	443 034 277 00022	Carrière	06/02/2019

Saint Marc le Blanc - Le Rocher Hue  
Extractions en m3

Année	Janvier	Février	Mars	Avril	Mai	Juin	Juillet	Août	Septembre	Octobre	Novembre	Décembre	Total
2014	Blocs A								35,04	74,96	3,01		3,01
	Blocs B										69,05		179,04
	Blocs C												0,00
<b>Total</b>	<b>0,00</b>	<b>0,00</b>	<b>0,00</b>	<b>0,00</b>	<b>0,00</b>	<b>0,00</b>	<b>0,00</b>	<b>0,00</b>	<b>35,04</b>	<b>74,96</b>	<b>72,06</b>	<b>0,00</b>	<b>182,05</b>
2015	Blocs A	15,22	5,92			28,32	8,14			22,46	12,30		92,36
	Blocs B	98,16	119,25			8,66				18,86	18,67		263,60
	Blocs C												0,00
<b>Total</b>	<b>113,38</b>	<b>125,17</b>	<b>0,00</b>	<b>0,00</b>	<b>0,00</b>	<b>36,98</b>	<b>8,14</b>	<b>0,00</b>	<b>0,00</b>	<b>41,32</b>	<b>30,97</b>	<b>0,00</b>	<b>355,96</b>
2016	Blocs A	18,27		4,75	7,98	2,30			29,25				62,55
	Blocs B	24,13		54,82	25,26	14,87			114,28				233,36
	Blocs C												0,00
<b>Total</b>	<b>42,40</b>	<b>0,00</b>	<b>59,57</b>	<b>33,24</b>	<b>17,17</b>	<b>0,00</b>	<b>0,00</b>	<b>0,00</b>	<b>143,53</b>	<b>0,00</b>	<b>0,00</b>	<b>0,00</b>	<b>295,91</b>
2017	Blocs A	13,97	7,92	22,51	18,65	9,61	10,77		7,91	3,86	11,24		106,44
	Blocs B	54,20	69,80	63,85	39,56	117,36	89,80		52,50	40,71	36,62		564,40
	Blocs C												0,00
<b>Total</b>	<b>68,17</b>	<b>77,72</b>	<b>86,36</b>	<b>58,21</b>	<b>126,97</b>	<b>100,57</b>	<b>0,00</b>	<b>0,00</b>	<b>60,41</b>	<b>44,57</b>	<b>47,86</b>	<b>0,00</b>	<b>670,84</b>
2018	Blocs A		9,73	2,04	14,22	3,26	4,56		21,97	10,97	2,19		4,19
	Blocs B		51,49	38,44	68,91	82,45	57,74	13,69	124,92	57,52	84,72		149,79
	Blocs C		11,58	25,62	24,26	20,94							82,40
<b>Total</b>	<b>0,00</b>	<b>72,80</b>	<b>66,10</b>	<b>107,39</b>	<b>106,65</b>	<b>62,74</b>	<b>18,25</b>	<b>0,00</b>	<b>146,89</b>	<b>68,49</b>	<b>86,91</b>	<b>153,98</b>	<b>890,20</b>
2019	Blocs A	13,65	9,73	18,85	40,95	30,31	27,14	4,17	44,99	48,65	34,56	20,54	310,86
	Blocs B	105,58	173,49	235,75	6,95	302,55	153,00	145,18	219,09	201,12	178,93	131,68	1 925,19
	Blocs C												0,00
<b>Total</b>	<b>119,23</b>	<b>183,22</b>	<b>254,60</b>	<b>47,90</b>	<b>332,86</b>	<b>170,32</b>	<b>172,32</b>	<b>76,04</b>	<b>264,08</b>	<b>249,77</b>	<b>213,49</b>	<b>152,22</b>	<b>2 236,05</b>
2020	Blocs A	21,44	45,26	118,05	27,21	24,08	24,42	20,59		8,31		48,79	338,15
	Blocs B	201,96	182,75	228,16	114,05	149,68	433,32	165,35	37,47	150,35	103,37	19,82	1 786,28
	Blocs C												0,00
<b>Total</b>	<b>223,40</b>	<b>228,01</b>	<b>346,21</b>	<b>141,26</b>	<b>173,76</b>	<b>457,74</b>	<b>185,94</b>	<b>0,00</b>	<b>37,47</b>	<b>158,66</b>	<b>103,37</b>	<b>68,61</b>	<b>2 124,43</b>
2021	Blocs A	11,80	62,79	20,86	8,29	26,81	17,60		45,21	28,22	12,64	23,20	281,39
	Blocs B	40,91	132,89	270,59	119,54	111,60	229,90	141,04	247,57	141,73	241,35	213,76	1 890,88
	Blocs C												0,00
<b>Total</b>	<b>52,71</b>	<b>195,68</b>	<b>291,45</b>	<b>127,83</b>	<b>138,41</b>	<b>253,87</b>	<b>158,64</b>	<b>0,00</b>	<b>292,78</b>	<b>169,95</b>	<b>253,99</b>	<b>236,96</b>	<b>2 172,27</b>
2022	Blocs A	19,94	1,60	49,88	34,56	48,25	27,10	39,04	21,89	82,49	1,34	18,91	345,01
	Blocs B	129,54	120,72	262,84	214,82	97,18	235,33	149,11	106,59	188,84	88,11	101,56	1 694,64
	Blocs C												0,00
<b>Total</b>	<b>149,48</b>	<b>122,32</b>	<b>312,73</b>	<b>249,38</b>	<b>145,43</b>	<b>262,43</b>	<b>188,15</b>	<b>0,00</b>	<b>128,48</b>	<b>271,33</b>	<b>89,46</b>	<b>120,46</b>	<b>2 039,65</b>

page 2

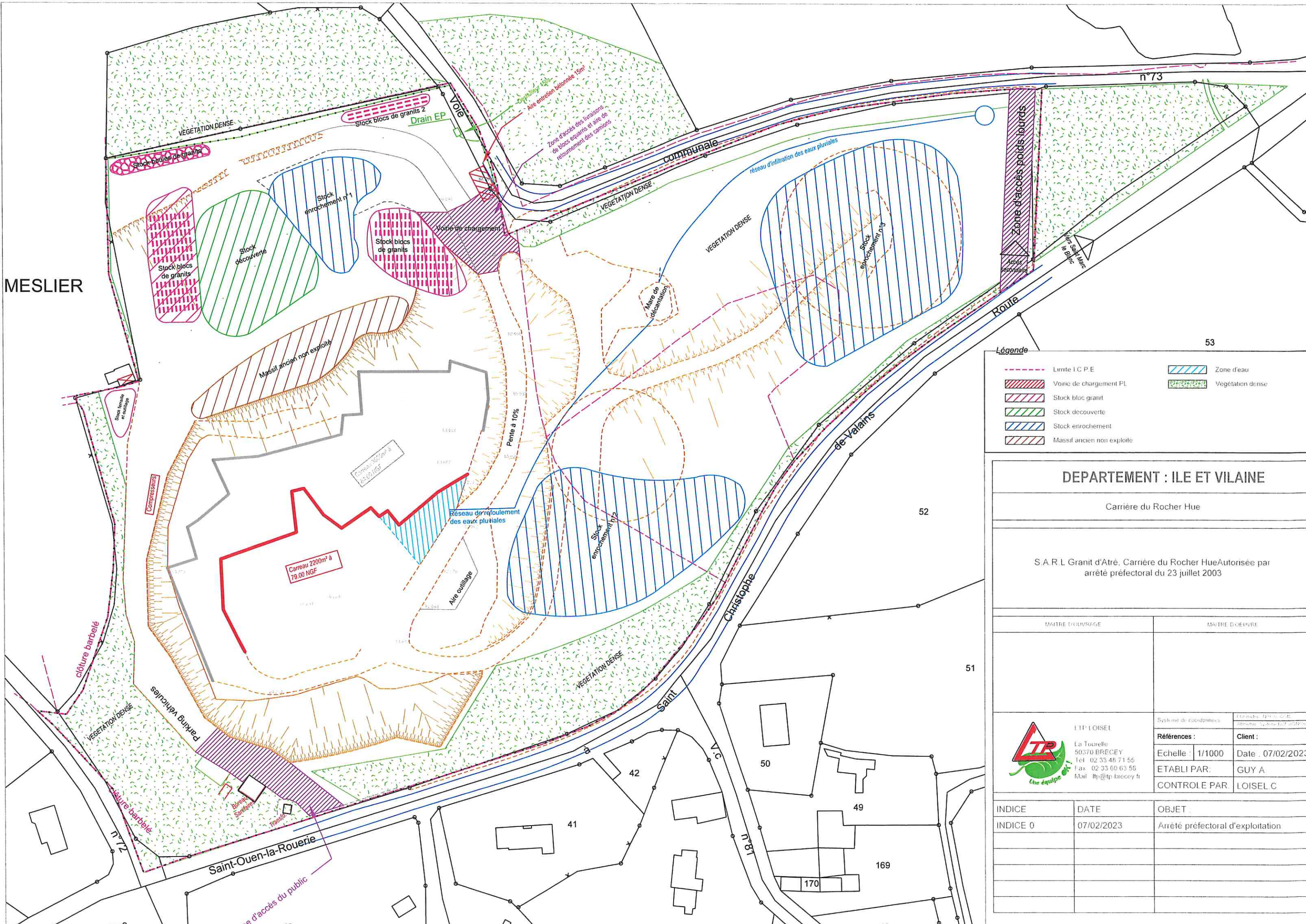

MESLIER

Légende

	Limite I C P E		Zone d'eau
	Voie de chargement PL		Vegetation dense
	Stock bloc granit		
	Stock découverte		
	Stock enrochement		
	Massif ancien non exploité		

DEPARTEMENT : ILE ET VILAINE

Carrière du Rocher Hue

S.A.R.L Granit d'Atré, Carrière du Rocher Hue Autorisée par arrêté préfectoral du 23 juillet 2003

MATRE D'OUVRAGE	MATRE D'OEUVRE
-----------------	----------------

**LTP LOISEL**  
 La Tourelle  
 50370 BRECEY  
 Tel 02 33 48 71 55  
 Fax 02 33 60 63 58  
 Mail ltp@ltp-brecey.fr

Système de coordonnées : UTM  
 Références : Client :  
 Echelle : 1/1000 Date : 07/02/2023  
 ETABLI PAR : GUY A  
 CONTROLE PAR : LOISEL C

INDICE	DATE	OBJET
INDICE 0	07/02/2023	Arrêté préfectoral d'exploitation